

KELEN BAUCK ACADEMY

FORMATION PRÉSENTIELLE · NOVEMBRE 2026

MASTERCLASS

REGENX®

Protocole de reconstruction du poil —

sourcils·cheveux · barbe

17-18 PERPIGNAN
Novembre 2026 · 2 jours

24 – 25 PARIS
Novembre2026 · 2 jours

- Kit REGENX offert
- Trichoscope offert si réservation 30 jours avant

FORMATION DÉBUTANTS & PROS

Commencez de zéro et maîtrisez une technique *à forte valeur ajoutée*

Même pour les débutants, cette formation a été conçue avec un parcours clair, progressif et applicable sur le terrain. Chaque étape est structurée pour vous permettre d'acquérir la technique en sécurité et avec précision. À l'issue du programme, vous pouvez proposer une prestation premium et développer une nouvelle source de revenus.

RegenX® enseigne la reconstruction des sourcils, des cheveux et de la barbe à l'aide de techniques avancées de dermopigmentation. Le protocole stimule les zones dégarnies pour faire repousser les poils.

45 j
pourdesrésultats visibles

15–20'
seulement par séance

14 h
deformation sur 2 jours

5 000 €+
de CAmensuelatteintpar des pros formés

Une méthode complète et opérationnelle

- Analyse précise des zones clairsemées
- Logique de reconstruction naturelle
- Tracés techniques et implantation pigmentaire
- Création d'un effet de densité réaliste
- Adaptation selon la peau et la zone
- Protocole complet de prise en charge client

Avec cette compétence, vous pouvez

- Démarrer même sans expérience préalable
- Proposer un service expert très recherché
- Augmenter fortement votre panier moyen
- Vous différencier immédiatement sur votre marché
- Attirer une clientèle ciblée et fidèle
- Construire un revenu récurrent avec peu de séances par jour

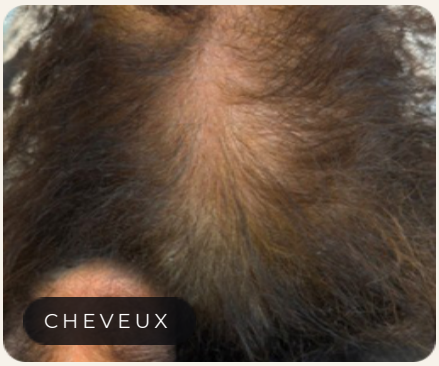

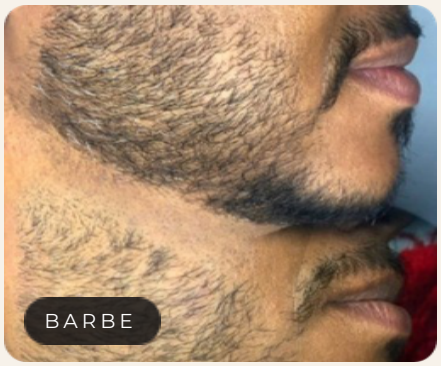

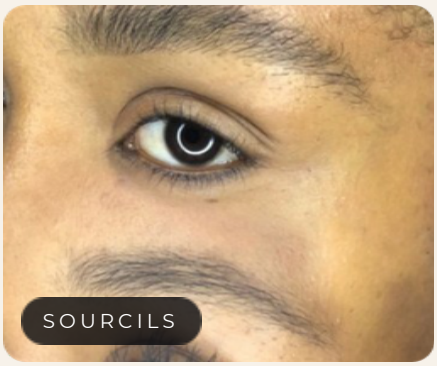

> RegenX® est à la fois une expertise technique et une opportunité business : une compétence monétisable rapidement, avec un fort potentiel de croissance.

CE COURS EST FAIT POUR VOUS

Une formation pensée pour *chaque profil*

1

Vous travaillez dans la beauté et souhaitez **élargir vos prestations** tout en augmentant vos revenus, en répondant à la plus forte demande actuelle.

2

Vous n'avez **jamais travaillé** avec le microblading ni dans le domaine de la beauté.

3

Vous faites partie ou êtes **en train de débuter** dans le secteur de la beauté.

AVANT / APRÈS

Les résultats de *nos élèves*









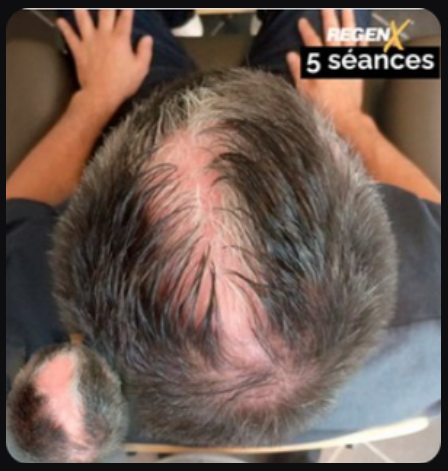



VOTRE FORMATRICE

Kelen Bauck, *créatrice du protocole* REGENX®



CEO	Kelen Bauck Academy
2017	Prix Esthéticienne — Paris
2018	Microblading Oscar
2019	Microblading 6D — Espagne
21·22·24	Organisatrice du Congrès PMU France Conference
10 000+	prestations réalisées
3 000+	étudiants diplômés

« Une reconstruction de qualité ne transforme pas seulement un visage, mais aussi une histoire. »

Son parcours dans la reconstruction par dermopigmentation n'a rien eu de linéaire. Il est né de la rencontre avec des femmes et des hommes dont l'image avait été altérée par la vie, la maladie ou les épreuves. Elle a très tôt compris que la reconstruction du poil ne relevait pas seulement de l'esthétique, mais aussi de la dignité, de la confiance et de la renaissance.

Elle est entrée dans ce métier avec une exigence forte : ne jamais accepter le faux, le visible, l'artificiel. Son objectif était de créer une méthode capable de redonner une image vraie, un visage authentique, une présence retrouvée à celles et ceux qui avaient tout perdu. C'est de cette vision qu'est né REGENX®.

Sans réseau ni privilèges, Kelen s'est formée par l'expérience, l'observation minutieuse de la peau, la pratique et une recherche constante de précision. Elle a testé, ajusté et perfectionné chaque geste jusqu'à développer un système capable de reconstruire visuellement le poil avec un naturel et une finesse remarquables.

Aujourd'hui, elle transmet cette méthode à des débutants et des professionnels dans le monde entier. REGENX® représente son œuvre, sa vision et son engagement pour une beauté qui répare, respecte et élève.

— KELEN BAUCK

INCLUS DANS VOTRE FORMATION

Le kit REGENX® *vous est offert*

Chaqueparticipanterepartavecsonkitpourdémarrerleprotocoledèsla fin de la formation.



Machine avec câble · Tablier REGENX · Brosses à sourcils · Godets · Aiguilles · 1 flacon PRO 5 ml · 4 flacons POST 5 ml



BONUS RÉSERVATION ANTICIPÉE

Réservez 30 jours avant : *le trichoscope est offert*

Toutes celles qui réservent au moins 30 jours avant le début de leur session reçoivent en plus le trichoscope REGENX® (grossissement 50x / 200x) pour analyser le cuir chevelu et les zones à traiter.

Perpignan
Réservezavantle 18 octobre 2026

Paris
Réservez avant le 25 octobre 2026

DÉROULEMENT & CONTENU

Deux villes, *deux sessions*

PERPIGNAN
17 & 18 novembre 2026
4rue AlfredSauvy
66450 Pollestres

PARIS
24 & 25 novembre 2026
Paris

TARIF
2 500 € net

DURÉE
2 jours — 14 heures
9h30 – 17h30

PUBLIC CONCERNÉ
Débutants ou professionnels

PRÉ-REQUIS
Pour Information : Pour exercer ensuite auprès de clients, la formation Hygiène et salubrité et la déclaration auprès de l'Agence régionale de santé sont obligatoires.

INSCRIPTION
Acompte de 30 %, la totalité du règlement avant le premier jour de formation.

BONUS
ACCÈS À LA PLATEFORME
1 an sur la partie online.

OBJECTIFS OPÉRATIONNELS
Être capable de réaliser les prestations de **reconstruction sourcils, barbe, cheveux** · savoir effectuer la consultation et évaluer la zone · savoir exécuter la prestation complète et donner les informations aux clients.

MOYENS PÉDAGOGIQUES & TECHNIQUES

· Pédagogie : apports théoriques, démonstrations par la formatrice, pratique sur livre de dessin, peau synthétique EVA, sein en latex et modèles
· Plateforme en ligne : vidéos avant et après la formation
· Locaux : salle théorique avec écran, salle de pratique équipée
· Encadrement : Kelen Bauck

ÉVALUATION

Quiz d'évaluation · **certificat remis** à l'issue du stage.

ACCESSIBILITÉ
Pour toute situation de handicap, contactez notre référente handicap, Céline Cortinchi, au 06 51 31 57 77 ou à info@kelenbauck.com, afin d'étudier ensemble les adaptations possibles.

Taux de réussite: 100%
Note de satisfaction: 8.7/10

PROGRAMME DE LA FORMATION

JOUR 1

7 heures · théorie & protocole

9h30
12h30

Introduction & cadre pro

- Présentation et informations importantes
- Introduction à la reconstruction par dermopigmentation
- Évolution et légitimité de la technique
- Construire votre parcours professionnel
- Obligations légales, déclaration hygiène et salubrité
- Formalités administratives
- Trouver vos premiers clients

La technique REGENX®

- Définition et historique de la méthode
- Les étapes fondamentales du protocole
- L'organisme et la réaction de la peau Qui
- peut bénéficier du protocole ? Vérifier si
- la zone est activable Contre-indications
- et allergies

Évaluation & diagnostic

- Types de chute de cheveux et de poils
- Types de calvitie
- Évaluation complète de la zone
- Trichoscopie
- Diagnostic en ligne

Pathologies du cuir chevelu

- Effluvium télogène, alopécie androgénique, areata
- Alopécie frontale fibrosante, cicatricielle, de traction
- Lupus érythémateux, prurit du cuir chevelu
- Dermatite séborrhéique, psoriasis

12H30 – 13H30 · PAUSE DÉJEUNER

13h30
17h30

Outils & matériel

- Matériel de vérification
- Produits de nettoyage et de préparation
- Machines : dermographe, stylet, tebori
- Aiguilles et types d'aiguilles
- Pigments certifiés REACH
- Post-traitement en cabine et à domicile
- Présentation du kit REGENX®

Techniques associées

- Mésothérapie, microneedling, hairneedling
- Photothérapie
- Greffe capillaire et soins post-greffe
- Soins en cabine après la séance
- Recommandations client à domicile

Suivi du client

- Fréquence et durée des soins
- Accompagner le client pendant 15 jours
- Nombre de séances et intervalles
- Évolution visible à chaque session
- Réévaluation de la zone, suivi long terme

Business

- Tarifs recommandés
- Packs et abonnements
- Créer une offre rentable et cohérente
- Expliquer la valeur du protocole au client

PROGRAMME DE LA FORMATION

JOUR 2

7 heures · pratique sur modèles

9h30 – 12h30

- Questions / réponses
- Démonstration sur modèles
- Évaluation — quiz

12H30 – 13H30 · PAUSE DÉJEUNER

13h30 – 17h30

- Pratique sur modèles disponibles
- Remise des certificats & photos

PLACES LIMITÉES

Réservez votre place pour *Perpignan* ou *Paris*

Perpignan · 17 & 18 novembre 2026 — Paris · 24 & 25 novembre 2026

Kit REGENX® offert

Trichoscope offert — réservation 30 jours avant

TÉLÉPHONE / WHATSAPP
Michael
+33 6 51 20 84 48

E-MAIL
info@kelenbauck.com

SUPPORT
support@studiokelenbauck.com